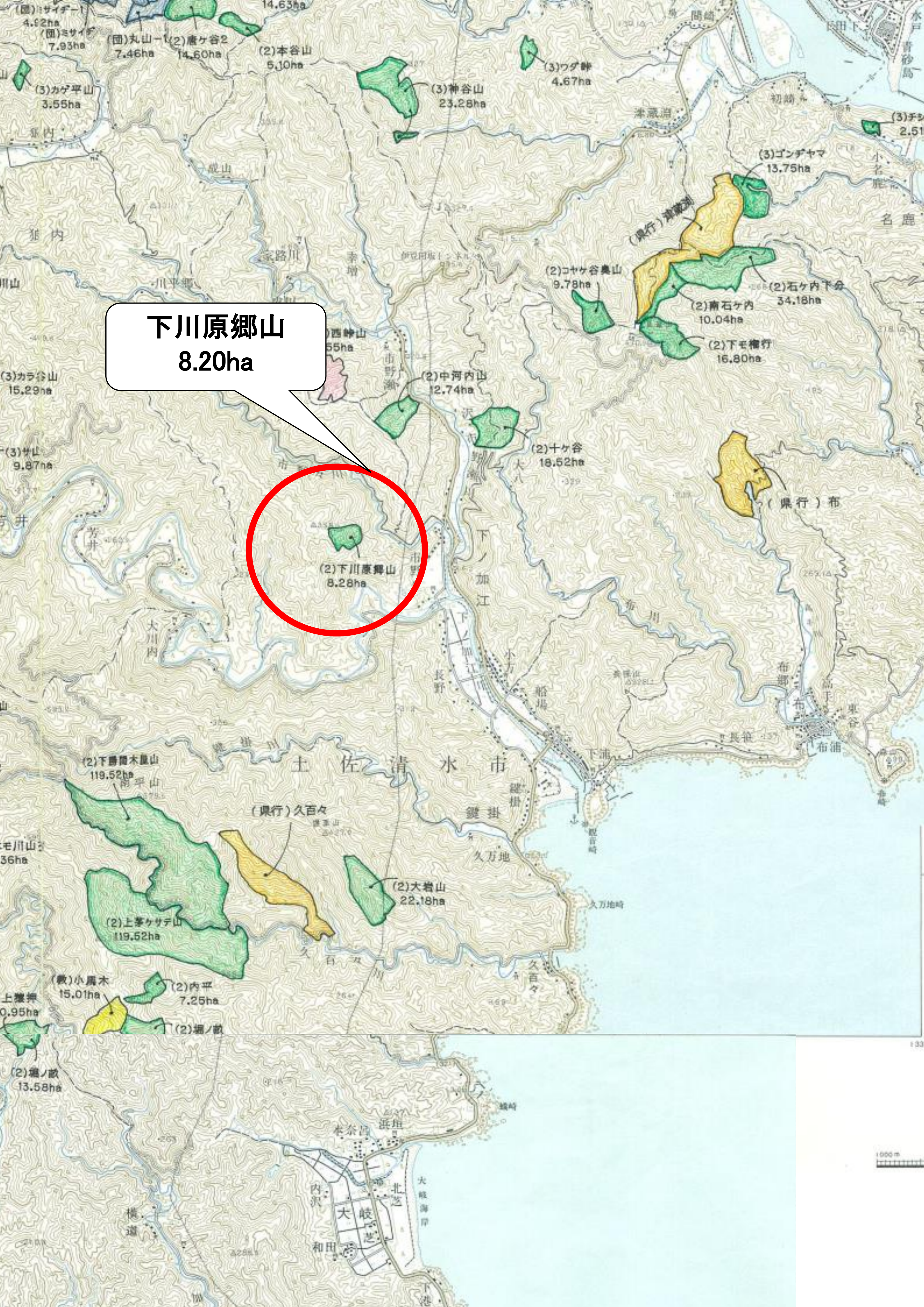
下川原郷山
8.20ha
(2)下川原郷山
8.28ha
(団)サイダー1
4.92ha
(団)ミサイダ
7.93ha
(団)丸山一1
7.46ha
(2)唐ケ谷2
14.60ha
14.63ha
(2)本谷山
5.10ha
(3)カゲ平山
3.55ha
(3)ワダ峠
4.67ha
(3)神谷山
23.28ha
(3)ゴンダヤマ
13.75ha
(県行)津蔵渕
(2)コヤケ谷奥山
9.78ha
(2)石ケ内下谷
34.18ha
(2)南石ケ内
10.04ha
(2)下モ権行
16.80ha
(2)西峠山
55ha
(2)中河内山
12.74ha
(2)十ケ谷
18.52ha
(県行)布
(3)カラ谷山
15.29ha
(3)サル
9.87ha
(2)下番簡木臭山
119.52ha
(県行)久百々
(2)大岩山
22.18ha
(2)上茅ケサデ山
119.52ha
(教)小尾木
15.01ha
(2)内平
7.25ha
(2)堀ノ畝
13.58ha
0.95ha
36ha
土佐清水市
下ノ加江
布
布浦
名鹿
間崎
初崎
津蔵渕
青砂島
久万地
久百々
大岐
浜田
1000m