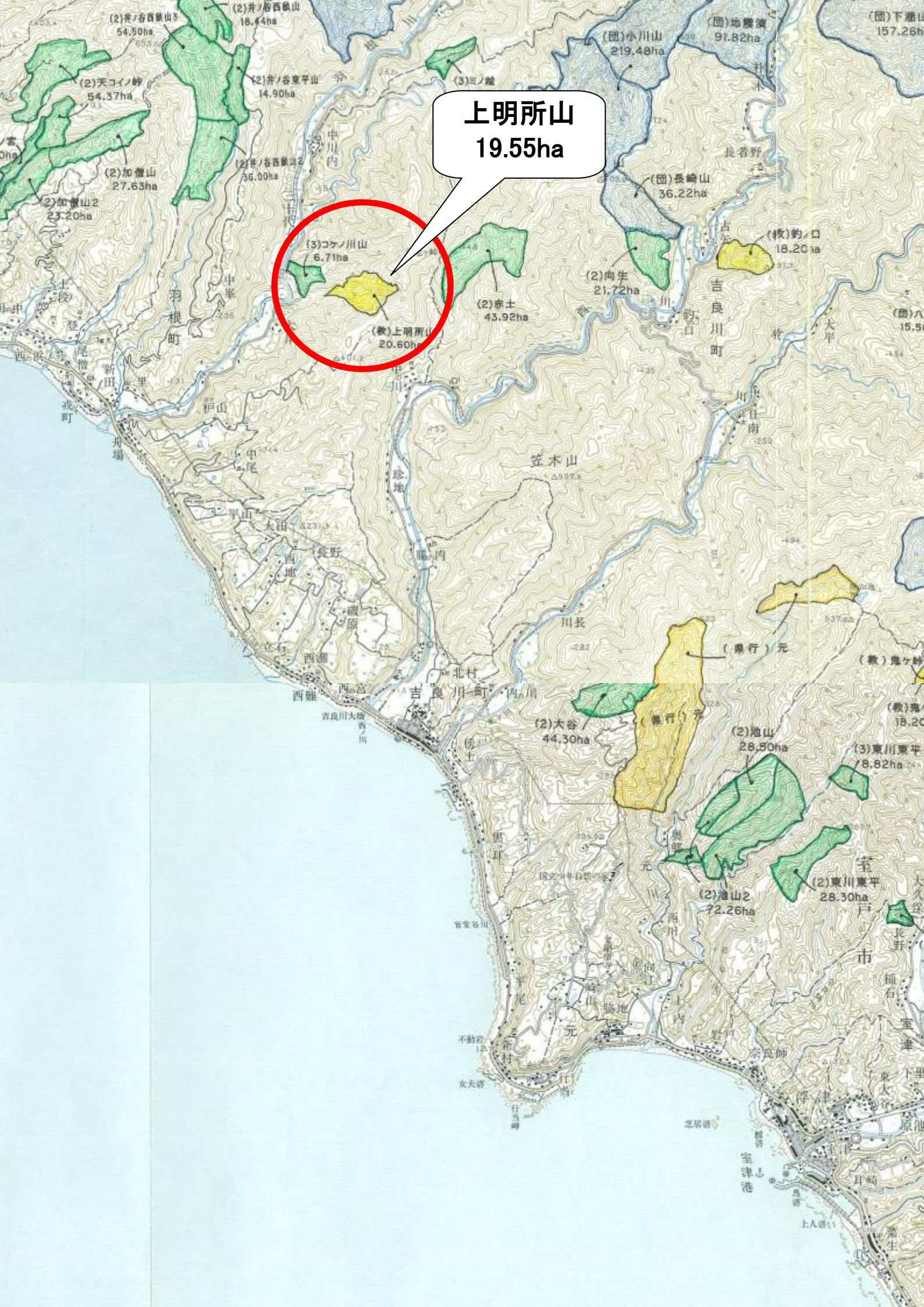
上明所山
19.55ha
(2)井ノ谷西鉄山3
54.50ha
(2)井ノ谷西鉄山
18.44ha
(2)天コイノ峠
54.37ha
(2)井ノ谷東平山
14.90ha
(3)ミノ峠
(団)小川山
219.48ha
(団)地蔵滝
91.82ha
(団)下瀬山
157.26ha
(2)加僧山
27.63ha
(2)井ノ谷西鉄山2
36.00ha
(2)加僧山2
23.20ha
(団)長崎山
36.22ha
(3)コケノ川山
6.71ha
(2)赤土
43.92ha
(2)向生
21.72ha
(教)釣ノ口
18.20ha
(教)上明所山
20.60ha
吉良川町
羽根町
笠木山
(2)大谷
44.30ha
(2)池山
28.50ha
(3)東川東平
8.82ha
(2)池山2
72.26ha
(2)東川東平
28.30ha
室戸市
室津港